



Personabilities.

Treinar e validar as
habilidades interpessoais.



Personabilities é um modelo de treinamento e validação das 6 habilidades pessoais e sociais essenciais para o aluno se destacar ao ingressar no mercado de trabalho.

- Comunicação
- Trabalho em equipe e colaboração
- Autogestão
- Pensamento crítico
- Liderança
- Responsabilidade social

**COMPLEMENTE A GRADE CURRICULAR DA SUA
IES COM HABILIDADES ESSENCIAIS PARA O
MUNDO CONTEMPORÂNEO – AS SOFT SKILLS.**

HABILIDADES INTERPESSOAIS VISANDO À EMPREGABILIDADE

Com o modelo **Personabilities**, sua Instituição de Ensino impulsiona o desenvolvimento do aluno e o torna mais completo e preparado para os desafios profissionais.

Oferecer **treinamento** e **validação** das soft skills é indispensável para que ele consiga ter maior destaque no mercado e, conseqüentemente, um diferencial para a sua Instituição de Ensino Superior.

Treinamento

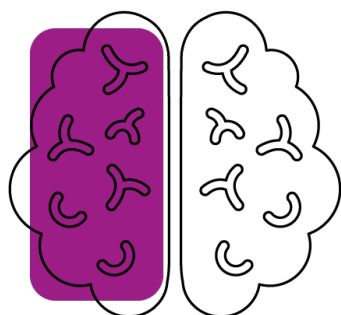

- Treinamento por meio de cursos 100% on-line, de maneira fácil e conveniente, contribuindo para um melhor desempenho acadêmico e profissional.

Validação

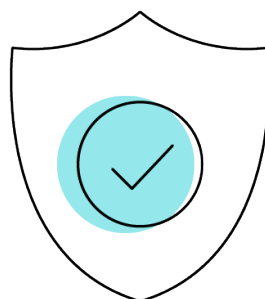

- Validação de habilidades interpessoais mediante um certificado digital.
- Seus alunos receberão uma microcredencial, emitida pela [Credly], que pode ser divulgada nas redes sociais.

No Brasil, 91% das pessoas precisarão desenvolver mais suas soft skills.

*The Global Learner Survey
(Global Research & Insights
Pearson)*



TREINE E VALIDE AS HABILIDADES DOS PROFISSIONAIS DO AMANHÃ

Treinamento

- Cursos de 10h a 15h
- Foco na prática
- Vinculado às necessidades institucionais

Validação

- Entrega de microcredencial
- Emissão pela [Credly]
- Validação das habilidades interpessoais

Desenvolva as 6 habilidades pessoais e sociais mais importantes para acelerar as carreiras profissionais.

Treinamento de comunicação oral e escrita

Empregar habilidades de comunicação efetiva tanto verbal como escrita para obter sucesso acadêmico e profissional.

Treinamento de trabalho em equipe e colaboração

Desenvolver e implementar habilidades para o trabalho em equipe, a colaboração e a busca por consenso na realização de projetos em comum.

Treinamento em autogestão

Estratégias de autogestão em todas as áreas da vida, como o estabelecimento de metas, o gerenciamento de tempo para alcançá-las e a realização de ações a fim de atingir o equilíbrio e o manejo de estresse.

Treinamento em pensamento crítico

Identificar e analisar informações relevantes para aplicá-las em situações acadêmicas e de trabalho e, assim, tomar decisões fundamentadas.

Treinamento de liderança

Desenvolver e aplicar habilidades de liderança para consolidar um perfil profissional de sucesso.

Treinamento em responsabilidade social

Desenvolver a responsabilidade social, o que implica o uso de regras de formalidade, a abertura à diversidade e a realização de contribuições em nosso entorno.



DIFERENCIAIS

- Cursos para desenvolvimento 100% on-line.
- Microcredenciais, que validam o conhecimento e engajam os alunos.
- Otimização de recursos da IE. complementando a grade curricular.
- Qualidade e chancela Pearson, a maior empresa de aprendizagem do mundo.



**GERE VALOR PARA SUA
INSTITUIÇÃO DE ENSINO
PROPORCIONANDO O
DESENVOLVIMENTO DE
HABILIDADES ESSENCIAIS
PARA O MERCADO DE
TRABALHO.**



Personabilities.



Pearson | Higher Education